

ANSELMI LUCA

Direttore U.O. Anatomia Patologica – ASL 3 Genovese

BARBERO MAGGIORINO

Direttore S.O.C. di Ostetricia e Ginecologia – ASL 19 - Asti

BOSELLI FAUSTOResp. Modulo di Ginecologia Oncologica Preventiva
Univ. di Modena e Reggio E.**COSTANTINI SERGIO**

Prof. Ass. Clinica Ostetrica e Ginecologica - Univ. di Genova

CRISTOFORONI PAOLO

Istituto Nazionale per la Ricerca sul cancro (IST) - Genova

FIDELBO MELCHIORRE

Membro Direttivo nazionale A.G.E.O.

GERBALDO DANIELA

Dipartimento di Ginecologia e Ostetricia – Univ. di Genova

GIORGINO FRANCESCO LIBERO

Presidente nazionale A.G.E.O.

GORLERO FRANCO

Direttore U.O. di Ginecologia e Ostetricia – ASL 1 - Osp. di Imperia

GUSTAVINO CLAUDIO

Direttore S.C. di Prevenzione dei tumori femminili IST - Genova

LITUANIA MARIOResp. Centro di Diagnosi prenatale
Osp. Galliera - Genova**MARITATI VINCENZO**Direttore U.O. di Ginecologia e Ostetricia
Osp. di Voltri - ASL 3 Genovese**MONTALDO CLAUDIO**

Assessore alla Sanità della Regione Liguria

RAJNI NICOLAOrdinario e Direttore Clinica Ostetrica e Ginecologica
Univ. di Genova**REPETTI FELICE**

Direttore U.O. di Ginecologia e Ostetricia - Osp. Galliera - Genova

VALENZANO MARIO

Prof. Ass. Clinica Ostetrica e Ginecologica Univ. di Genova

VALLERINO GABRIELEDirettore U.O. di Ginecologia e Ostetricia
Osp. Villa Scassi - Genova**VENTURINI PIERLUIGI**Istituto Gaslini – Dir. Dip. di Ginecologia e Ostetricia
Univ. di Genova**VIGLINO SANDRO M.**

Segretario regionale e Vice Presidente nazionale A.G.E.O.

ZANARDI CLAUDIO

Segretario Generale A.G.E.O.

I lavori del Convegno si terranno presso
JOLLY HOTEL MARINA
Molo Ponte Calvi (Porto Antico) - Genova
La partecipazione al Convegno è a numero
chiuso ed è consentita fino ad un massimo di
100 partecipanti.

E' prevista una preiscrizione da effettuarsi
entro il 5 Marzo presso A.G.E.O. Liguria
Tel. 010/3620182

QUOTA DI ISCRIZIONE

- Soci A.G.E.O. Liguria (in regola): gratuita
- Altri professionisti non soci: 60,00 euro
- Ostetriche e Specializzandi: gratuita

L'ISCRIZIONE DÀ DIRITTO A:

- materiale congressuale
- attestato di frequenza
- coffee break
- buffet di lavoro

E.C.M.

Il Convegno rientra nelle normative che regolano
l'Educazione Continua in Medicina (ECM)
in base alle quali sono stati richiesti crediti
formativi per Ginecologi, Patologi e Ostetriche.

SEGRETERIA ORGANIZZATIVA

Gi.L.T. – A.G.E.O. Liguria

Via G. Casaregis 35/6 – 16129 Genova

Tel./ fax 010/3620182 (dal lunedì al venerdì)

Diagnostica e Terapia Chirurgica nella Ginecologia Ambulatoriale

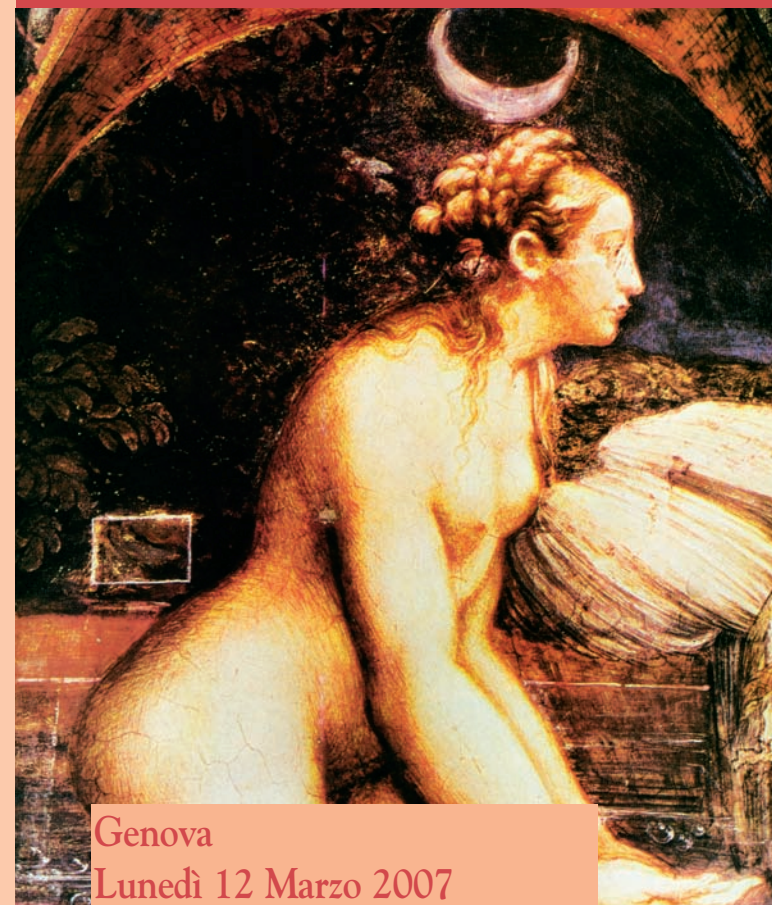

Genova

Lunedì 12 Marzo 2007

Jolly Hotel Marina

Dopo molti anni di discussioni, chi amministra la Sanità ai vari livelli di responsabilità si sta finalmente convincendo che, per contenere i costi e fornire risposte decentrate, efficaci e adeguate alle richieste dei cittadini, occorre iniziare a trasferire progressivamente sul territorio una parte di quelle risorse fino ad ora impropriamente allocate negli ospedali, senza nulla togliere alla funzione indispensabile da questi esercitata di fronte alle patologie di media e alta complessità.

In ambito ginecologico esistono situazioni che, dal punto di vista diagnostico e terapeutico, presentano caratteristiche tali da poter essere affrontate, inquadrare e risolte tramite adeguate risposte sul territorio.

Il Convegno si ripromette di richiamare l'attenzione degli operatori (medici e non) e di chi gestisce la politica della salute su alcuni temi di grande rilievo sul piano tecnico nonché su quello sociale.

Tra questi la patologia cervico-vulvo-vaginale strettamente connessa alle malattie sessualmente trasmesse (MTS), la prevenzione, la diagnostica e la terapia relative alle neoplasie della cervice uterina, dell'endometrio e della mammella rappresentano altrettanti esempi concreti di funzioni facilmente esportabili sul territorio, decentrando l'accesso per i cittadini e rendendolo disponibile anche in aree delle città spesso prive di tali servizi.

Una rete razionale di ambulatori ginecologici territoriali, anche attraverso un rilancio ed una migliore specializzazione del ruolo dei Consultori, può consentire di praticare un reale screening nei confronti di quelle situazioni patologiche o fisiologiche (si pensi allo screening ecografico di I livello in gravidanza) oggi affidate impropriamente all'ospedale, ricorrendo a quest'ultimo per la diagnostica più complessa e la terapia chirurgica vera e propria.

Tutto questo non dimenticando mai altri due importanti aspetti della questione: a) il contenimento dei costi non soltanto immediato ma soprattutto in prospettiva, riducendo l'onere sociale che ogni patologia conclamata e seria comporta sempre per chi ne è affetto e per la società; b) il trasferimento di cultura e competenze professionali sul territorio, in un contesto, cioè, da sempre abituato a vivere di "luce riflessa" rispetto ai luoghi tradizionalmente detentori del primato culturale della professione.

P R O G R A M M A

09.00

Apertura del Convegno (S. M. Viglino)

09.15

Intervento dell'Assessore alla Sanità
(C. Montaldo)

PRIMA SESSIONE

Discussants:

P.L. Venturini - C. Gustavino - F. Gorlero

09.30

Il Pap test: criteri e rapporto costo-beneficio dello screening anche in rapporto alla gestione del Pap test anormale (L. Anselmi - P. Cristoforoni)

10.15

La Colposcopia: tecnica, scopi, strumentario, costi, criteri di selezione (F. Boselli)

10.45

Malattie a trasmissione sessuale (MTS): importanza preventiva e modalità organizzative di centri ambulatoriali sul territorio (D. Gerbaldo)

11.15

Discussione interattiva

11.30

11.30 Coffee break

SECONDA SESSIONE

Discussants:

N. Ragni - C. Zanardi – M. Fidelbo

11.45

Trattamenti distruttivi ed escissionali nella patologia cervico-vaginale: metodiche, costi, aspetti medico-legali dell'attività in ambulatorio (M. Barbero – P. Cristoforoni)

P R O G R A M M A

12.30

L'isteroscopia diagnostica nella patologia dell'endometrio: tecnica ambulatoriale di I o di II livello?
(F. Boselli)

13.00

Buffet di lavoro

TERZA SESSIONE

Discussants:

F. Repetti - V. Maritati - G. Vallerino

14.30

La clinica della menopausa: chi se ne deve occupare?
(FL. Giorgino)

15.00

Ecografia ostetrica di I livello nella pratica ambulatoriale: utile strumento di screening?
(M. Lituania)

15.30

Valore preventivo e diagnostico precoce dell'ecografia ginecologica nella pratica ambulatoriale
(M. Valenzano)

16.00

La diagnostica della mammella: ruolo e utilità di centri sul territorio (S. Costantini)

16.30

Discussione interattiva

17.00

Valutazione finale

17.30

Conclusioni (S.M. Viglino)